



MINISTERO DELLE FINANZE
DIREZIONE GENERALE DEL CATASTO E DEI SERVIZI TECNICI ERARIALI

Lire
20

NUOVO CATASTO EDILIZIO URBANO

(R. DECRETO-LEGGE 13 APRILE 1939, N. 652)

metria dell'immobile situato nel Comune di ASTI Via Gioffrino Duca Via De Rolandis

ta alla dichiarazione presentata all'Ufficio Tecnico Erariale di ASTI

primo II - intimo 6

CORTILE

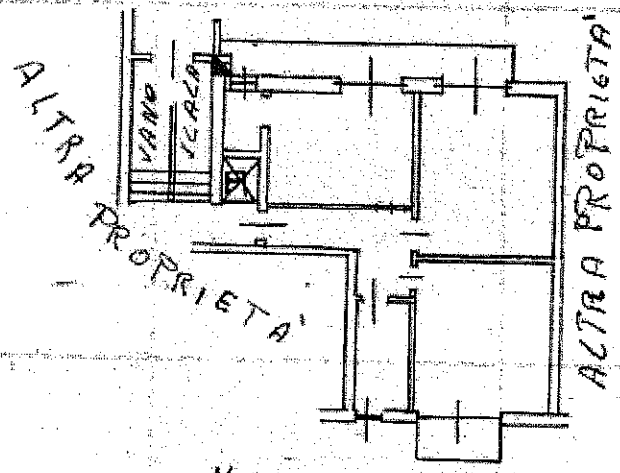

VIA DE ROLANDIS

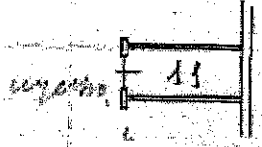

ORIENTAMENTO

